TP07 Kit du technicien informatique :

Valentin Chaussegros :

Sommaire

- Carte mental
- Test des 10 utilitaires
- Test GOD mode et SUPER GOD mode
- Kit perso
- Conclusion

2.

3. Test utilitaire :

01

RECUPERATION DE DONNEES

Recuva

Version 1.53.2096 · Windows XP→11 · Licence : Freeware

PORTABLE

Oui

SITE OFFICIEL

www.piriform.com/recuva

CATEGORIE

Recuperation de
donnees

Recuva est un utilitaire de récupération de fichiers développé par Piriform. Il permet de retrouver des fichiers
supprimés depuis la corbeille, une clé USB, une carte mémoire ou un disque formaté. L'outil évalue l'état de
récupérabilité de chaque fichier (excellent, acceptable, irrécupérable) avant toute action.

1. Lancer Recuva Portable depuis la clé USB du technicien.
2. Sélectionner le type de fichiers à récupérer (images, documents, tous…).
3. Choisir l'emplacement à analyser (disque dur, clé USB, carte SD…).
4. Lancer l'analyse en mode normal ou approfondi selon les besoins.
5. Consulter la liste des fichiers trouvés et repérer ceux en vert (récupérables).
6. Cocher les fichiers souhaités et cliquer sur «Récupérer» vers un autre disque.

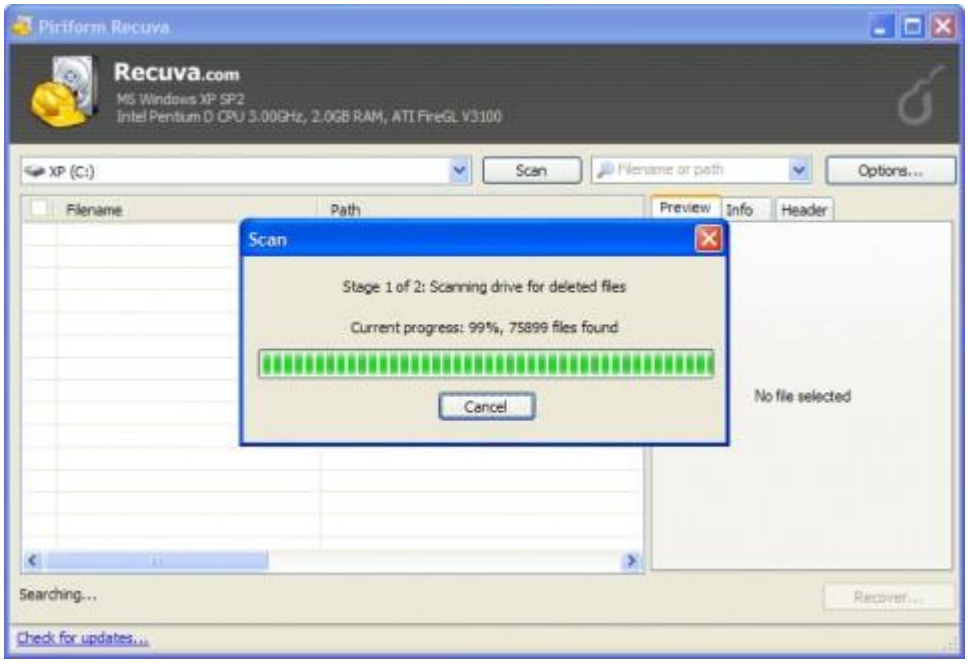

LIMITES / POINTS NEGATIFS

Les fichiers anciens ou sur disques très sollicités sont souvent irrécupérables. Pas de support RAID en version
gratuite. Résultats aléatoires après formatage complet.

COMMENTAIRE LIBRE

Outil de première intention idéal pour toute récupération de données. Version portable = aucune installation chez
le client. Toujours récupérer vers un disque différent du disque source.

Kit du technicien réseau — Fiche de test Fiche n° 01 / 12

Nom : _____ Date : _____

02

DIAGNOSTIC SYSTEME

Speccy

Version 1.32.803 · Windows XP→11 · Licence : Freeware

PORTABLE

Oui

SITE OFFICIEL
www.piriform.com/speccy
CATEGORIE
Diagnostic systeme

Speccy est un utilitaire de diagnostic système léger qui affiche en quelques secondes l'ensemble des Caractéristiques matérielles et logicielles d'un ordinateur : processeur, RAM, carte mère, carte graphique,
disques durs, système d'exploitation et températures en temps réel. Très utile pour identifier un composant sans
ouvrir le boîtier.

1. Lancer Speccy Portable depuis la clé USB technicien.
2. Patienter le temps du scan initial (environ 10 à 20 secondes).
3. Parcourir le menu de gauche : CPU, RAM, Carte mère, Stockage, GPU…
4. Relever les informations utiles : modèle, fréquence, température, capacité.
5. Exporter le rapport via Fichier > Enregistrer comme fichier texte ou XML.
6. Conserver le rapport dans le dossier d'intervention du client.

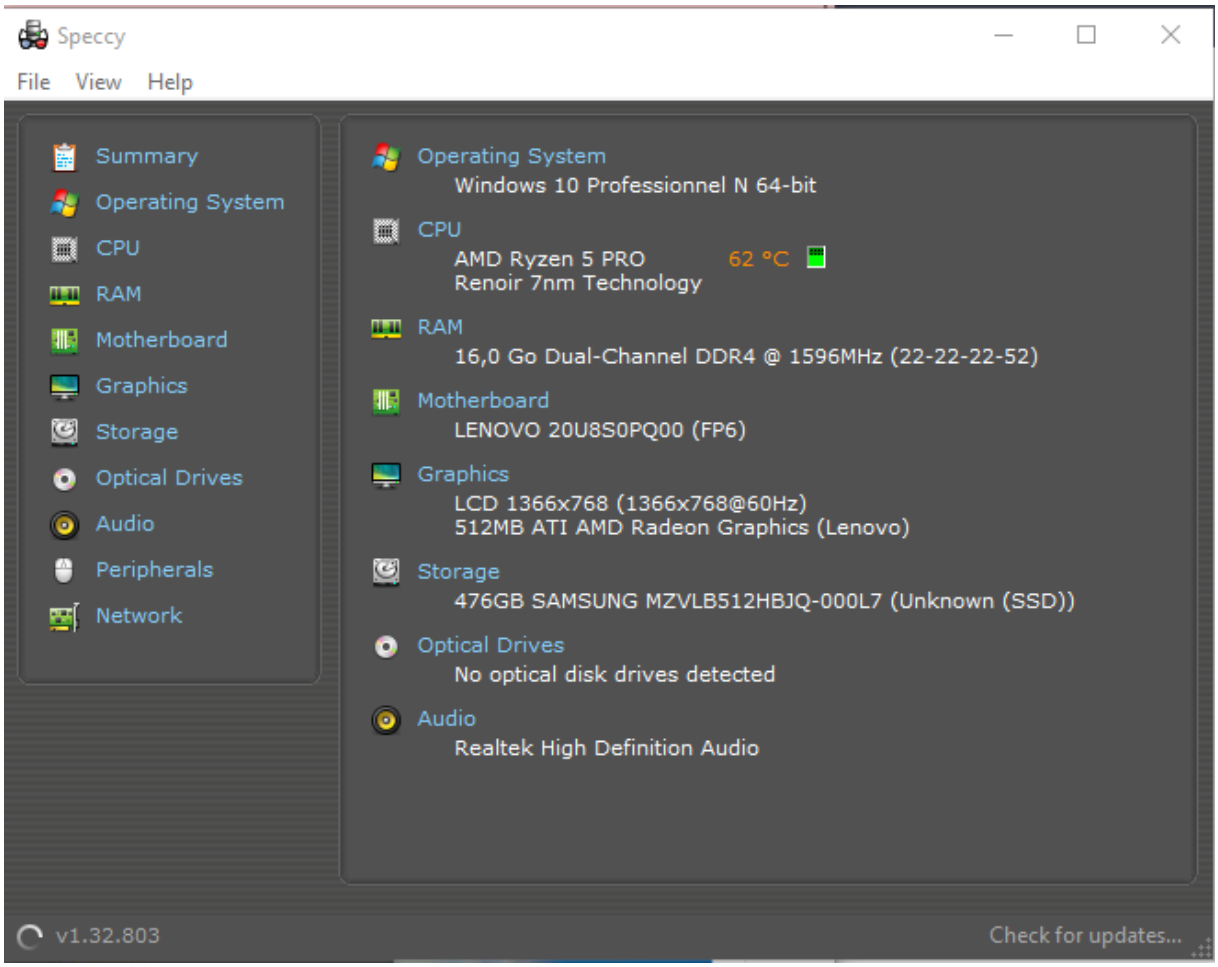

LIMITES / POINTS NEGATIFS
Ne détecte pas toujours correctement les RAM en dual-channel sur certaines cartes mères. Pas d'historique des
températures : affichage instantané uniquement.
COMMENTAIRE LIBRE
Outil incontournable en début d'intervention pour établir rapidement la fiche d'identité d'un poste. Remplace
avantageusement l'ouverture du boîtier dans 90 % des cas.

03

RESEAU

Wireshark

Version 4.2.4 · Windows / Linux / macOS · Licence : GPL v2 (gratuit)

PORTABLE

Non (installable)

SITE OFFICIEL

www.wireshark.org

CATEGORIE

Reseau

Wireshark est un analyseur de protocoles réseau (packet sniffer) open source. Il capture et affiche en temps réel
le contenu des trames circulant sur une interface réseau. Utilisé pour diagnostiquer des problèmes de connectivité, détecter des communications suspectes, analyser des latences ou vérifier le bon fonctionnement
de protocoles réseau (DNS, DHCP, HTTP, TCP…).

1. Lancer Wireshark sur le poste à analyser (droits administrateur requis).
2. Sélectionner l'interface réseau à capturer (Ethernet ou Wi-Fi).
3. Cliquer sur la requête bleue «Start capturing packets».
4. Reproduire le problème réseau sur le poste (ouverture d'un site, ping…).
5. Arrêter la capture après quelques secondes.
6. Appliquer un filtre d'affichage (ex. : dns, http, ip.addr==192.168.1.1).
7. Analyser les trames suspectes : délais, erreurs TCP, réponses DNS manquantes.

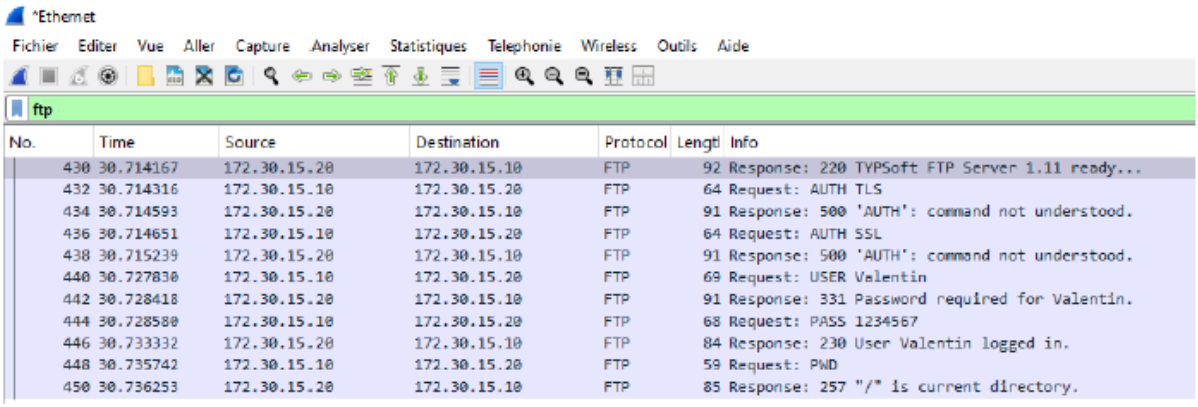

LIMITES / POINTS NEGATIFS

Prise en main complexe sans formation préalable sur les protocoles réseau. Nécessite une installation (pas
portable). Peut générer de très grands fichiers de capture sur les réseaux chargés.

COMMENTAIRE LIBRE

Outil puissant indispensable pour les diagnostics réseau avancés. Réserver aux interventions où les outils de
base (ping, ipconfig) ne suffisent pas. Maîtrise des filtres d'affichage = gain de temps considérable.

04

SECURITE

Malwarebytes

Version 4.6.8 · Windows 7→11 · Licence : Freeware (version de base)

PORTABLE

Oui (version portable disponible)

SITE OFFICIEL

www.malwarebytes.com

CATEGORIE

Securite

Malwarebytes est un anti-malware spécialisé dans la détection et la suppression de logiciels malveillants :
trojans, ransomwares, adwares, spywares, PUP (programmes potentiellement indésirables). Il complète un
antivirus traditionnel en ciblant des menaces que ces derniers détectent souvent mal.

1. Lancer Malwarebytes depuis la clé USB (version portable) ou l'installer.
2. Mettre à jour la base de données des définitions si connexion internet disponible.
3. Lancer une analyse complète du système (durée : 10 à 30 minutes selon le disque).
4. Passer en revue les menaces détectées dans le rapport.
5. Mettre en quarantaine ou supprimer les éléments identifiés.
6. Redémarrer le poste si demandé pour finaliser la suppression.
7. Exporter le rapport d'analyse au format texte pour le dossier d'intervention.

LIMITES / POINTS NEGATIFS

La protection en temps réel n'est disponible qu'en version Premium (payante). Ne remplace pas un antivirus
complet : à utiliser en complément.

COMMENTAIRE LIBRE

Référence absolue pour dépolluer un PC infecté. À systématiquement inclure dans tout kit technicien. La version
portable évite tout problème de blocage par un malware qui surveille les nouvelles installations.

Kit du technicien réseau — Fiche de test Fiche n° 04 / 12

Nom : _____ Date : _____

05

MAINTENANCE

CCleaner

Version 6.22.10977 · Windows XP→11 · Licence : Freeware

PORTABLE

Oui

SITE OFFICIEL

www.ccleaner.com

CATEGORIE

Maintenance

CCleaner est un utilitaire de nettoyage et d'optimisation du système Windows. Il supprime les fichiers temporaires, vide les caches des navigateurs, nettoie les entrées obsolètes du registre Windows et gère les
programmes au démarrage. Il contribue à libérer de l'espace disque et à accélérer le démarrage du système.

1. Lancer CCleaner Portable depuis la clé USB technicien.
2. Dans l'onglet «Nettoyeur», sélectionner les catégories à nettoyer (Windows + Applications).
3. Cliquer sur «Analyser» pour évaluer l'espace récupérable.
4. Vérifier la liste des éléments détectés et décocher ce qu'on souhaite conserver.

5. Cliquer sur «Lancer le nettoyeur» et confirmer.
6. Aller dans «Registre» > «Chercher les erreurs» > «Résoudre les problèmes».
7. Vérifier les programmes au démarrage via l'onglet «Outils» > «Démarrage».

LIMITES / POINTS NEGATIFS

Le nettoyage du registre peut, dans de rares cas, causer des instabilités. La version gratuite affiche des
publicités pour la version Pro. Ne remplace pas une réinstallation système sur un PC très dégradé.

COMMENTAIRE LIBRE

Outil de maintenance classique à passer systématiquement lors de toute intervention. Attention à ne pas
supprimer les mots de passe enregistrés dans les navigateurs sans en informer l'utilisateur au préalable.

Nom : _____ Date : _____

06

DIAGNOSTIC SYSTEME

HWMonitor

Version 1.54 · Windows XP→11 · Licence : Freeware

PORTABLE

Oui

SITE OFFICIEL

www.cpuid.com/softwares/hwmonitor.html

CATEGORIE

Diagnostic systeme

HWMonitor est un utilitaire de surveillance matérielle en temps réel. Il affiche les températures, tensions et
vitesses de ventilation de l'ensemble des composants : processeur, carte mère, disques durs, carte graphique.
Indispensable pour diagnostiquer les surchauffes ou les défaillances d'alimentation.

1. Lancer HWMonitor Portable depuis la clé USB technicien.
2. Laisser l'affichage se stabiliser 30 secondes (lecture temps réel).
3. Observer les températures CPU au repos (normal : 30-50°C).
4. Stresser le CPU (ouvrir plusieurs applications lourdes ou un benchmark).
5. Observer les températures sous charge (normal : <85°C pour la plupart des CPU).
6. Relever les tensions (+12V, +5V, +3.3V) et vérifier leur stabilité.
7. Prendre note des valeurs «Min» et «Max» enregistrées depuis le lancement.

LIMITES / POINTS NEGATIFS

Certains capteurs de températures ne sont pas reconnus sur les cartes mères très récentes. Pas d'historique
graphique natif (contrairement à HWiNFO).

COMMENTAIRE LIBRE

Outil de référence pour tout diagnostic thermique. À lancer en début d'intervention sur tout PC signalé lent ou
instable : une surchauffe explique une grande majorité des pannes logicielles apparentes.

Nom : _____ Date : _____

07

RECUPERATION DE DONNEES

ProduKey

Version 1.93 · Windows XP→11 · Licence : Freeware

PORTABLE

Oui

SITE OFFICIEL

www.nirsoft.net/utils/product_cd_key_viewer.html

CATEGORIE

Recuperation de donnees

ProduKey est un utilitaire qui extrait et affiche les clés de produit (licences) enregistrées sur un système
Windows : clé OEM Windows, clés Microsoft Office, SQL Server, Exchange Server. Essentiel avant un formatage pour conserver les informations de licence du client.

1. Lancer ProduKey Portable depuis la clé USB technicien.
2. L'outil scanne automatiquement le registre au démarrage.
3. Relever les clés affichées : Windows, Office et tout autre produit Microsoft.
4. Faire une capture d'écran ou exporter via Fichier > Enregistrer en fichier texte.
5. Conserver le fichier dans le dossier d'intervention du client.
6. Vérifier la cohérence avec l'étiquette physique collée sur le boîtier si présente.

LIMITES / POINTS NEGATIFS

Ne fonctionne pas pour les licences numériques liées au compte Microsoft (Windows 10/11 OEM récent) : la clé
affichée est générique dans ce cas. Certains antivirus détectent ProduKey comme suspect (faux positif).

COMMENTAIRE LIBRE

Outil à utiliser AVANT tout formatage, sans exception. Prendre l'habitude d'exporter le fichier texte et de
l'envoyer par mail au client pour garder une trace. Rassure le client et évite les litiges post-intervention.

Kit du technicien réseau — Fiche de test Fiche n° 07 / 12

Nom : _____ Date : _____

08

RESEAU

PuTTY

Version 0.81 · Windows / Linux · Licence : MIT (gratuit)

PORTABLE

Oui (exécutable unique)

SITE OFFICIEL

www.putty.org

CATEGORIE

Reseau

PuTTY est un client SSH, Telnet et Rlogin qui permet de se connecter à distance à des serveurs, switches,
routeurs ou tout équipement réseau administrable en ligne de commande. Indispensable pour configurer des
équipements réseau sans interface graphique ou administrer un serveur Linux à distance.

1. Lancer PuTTY.exe depuis la clé USB (fichier unique, aucune installation).

2. Dans «Host Name», saisir l'adresse IP ou le nom DNS de l'équipement cible.
3. Sélectionner le protocole : SSH (port 22) ou Telnet (port 23).
4. Cliquer sur «Open» pour ouvrir la session.
5. Accepter l'empreinte de clé SSH si c'est la première connexion.
6. S'authentifier avec login et mot de passe.
7. Exécuter les commandes de diagnostic ou de configuration souhaitées.

LIMITES / POINTS NEGATIFS

Interface graphique minimaliste et peu intuitive pour les débutants. Pas de gestion native des onglets (nécessite
MobaXterm pour du multi-session confortable). Telnet non chiffré : à éviter sur les réseaux non maîtrisés.

COMMENTAIRE LIBRE

Outil réseau indispensable, présent dans tout kit sérieux. L'exécutable unique (.exe, ~1 Mo) est idéal pour une
clé USB technicien. Enregistrer les sessions fréquentes dans la configuration PuTTY pour gagner du temps.

Kit du technicien réseau — Fiche de test Fiche n° 08 / 12
Nom : _____ Date : _____

09

SECURITE

HijackThis

Version 2.0.5 · Windows XP→10 · Licence : GPL (gratuit)

PORTABLE

Oui

SITE OFFICIEL

github.com/dragokas/hijackthis

CATEGORIE

Securite

HijackThis analyse les emplacements clés du système Windows où des malwares se logent fréquemment :
démarrages automatiques, extensions de navigateur, services Windows, entrées DNS, paramètres proxy. Il
génère un rapport textuel complet («log HijackThis») analysable manuellement ou via des sites spécialisés pour
identifier les éléments malveillants.

1. Lancer HijackThis Portable depuis la clé USB technicien.
2. Cliquer sur «Do a system scan and save a logfile».
3. Patienter le temps du scan (environ 1 à 2 minutes).
4. Le log s'ouvre automatiquement dans le Bloc-notes.
5. Copier le contenu du log sur un site d'analyse (ex. : www.hijackthis.de).
6. Identifier les lignes marquées comme «Danger» ou «Unknown».
7. Cocher les éléments à supprimer dans HijackThis et cliquer «Fix checked».

LIMITES / POINTS NEGATIFS

Nécessite de bonnes connaissances pour interpréter le log sans se tromper. Supprimer une entrée légitime peut
rendre le système instable. Le développement original est arrêté ; la version maintenue sur GitHub est communautaire.

COMMENTAIRE LIBRE

Outil puissant mais à réserver aux techniciens expérimentés. Toujours analyser le log via un site spécialisé avant
toute suppression. À utiliser en complément de Malwarebytes, pas en remplacement.

10

MAINTENANCE

Defraggler

Version 2.22.995 · Windows XP→11 · Licence : Freeware

PORTABLE
Oui

SITE OFFICIEL
www.piriform.com/defraggler

CATEGORIE
Maintenance

Defraggler est un utilitaire de défragmentation de disques durs HDD développé par Piriform. Il réorganise les fichiers fragmentés sur le disque pour améliorer les performances de lecture/écriture. Propose une défragmentation globale ou ciblée sur un fichier ou un dossier spécifique. Affiche une carte visuelle de l'état de fragmentation du disque.

1. Lancer Defraggler Portable depuis la clé USB technicien.
2. Sélectionner le disque à défragmenter dans la liste.
3. Cliquer sur «Analyser» pour évaluer le taux de fragmentation.
4. Consulter la carte de fragmentation (blocs rouges = fichiers fragmentés).
5. Si fragmentation > 5%, lancer la défragmentation complète.
6. Laisser tourner jusqu'à la fin (peut prendre de quelques minutes à plusieurs heures).
7. Vérifier la carte après défragmentation : blocs principalement bleus.

LIMITES / POINTS NEGATIFS
Inutile et déconseillé sur SSD (usure prématurée des cellules flash). Peut être très long sur les gros disques très fragmentés. Windows 10/11 défragmente automatiquement les HDD : usage occasionnel suffisant.

COMMENTAIRE LIBRE
Outil utile uniquement sur les HDD anciens ou rarement entretenus. Vérifier impérativement que le disque cible est bien un HDD et non un SSD avant tout lancement. Toujours prévenir l'utilisateur que l'opération peut être longue.

11

DIAGNOSTIC SYSTEME

God Mode (Windows)

Version Windows 10 / 11 · Windows Vista→11 · Licence : Fonctionnalite Windows integree

PORTABLE
Sans objet
(fonctionnalité OS)

SITE OFFICIEL
Aucun — fonctionnalité native Windows

CATEGORIE
Diagnostic systeme

Le «God Mode» est une fonctionnalité cachée de Windows qui regroupe en un seul dossier l'ensemble des

paramètres et outils d'administration du système (plus de 260 raccourcis). Il permet d'accéder rapidement à des
outils souvent enfouis dans le panneau de configuration : gestion des disques, pare-feu, tâches planifiées,
options d'alimentation, gestion des comptes utilisateurs, etc.

1. Créer un nouveau dossier sur le bureau (clic droit > Nouveau > Dossier).
2. Renommer ce dossier avec le nom exact suivant (copier-coller recommandé) :
3. GodMode.{ED7BA470-8E54-465E-825C-99712043E01C}
4. Valider avec Entrée : l'icône du dossier se transforme en icône Panneau de configuration.
5. Double-cliquer pour ouvrir : tous les paramètres Windows sont listés par catégorie.
6. Tester l'accès à 3 outils depuis God Mode : Gestion des disques, Pare-feu, Options d'alimentation.
7. Documenter les raccourcis les plus utiles pour une intervention rapide.

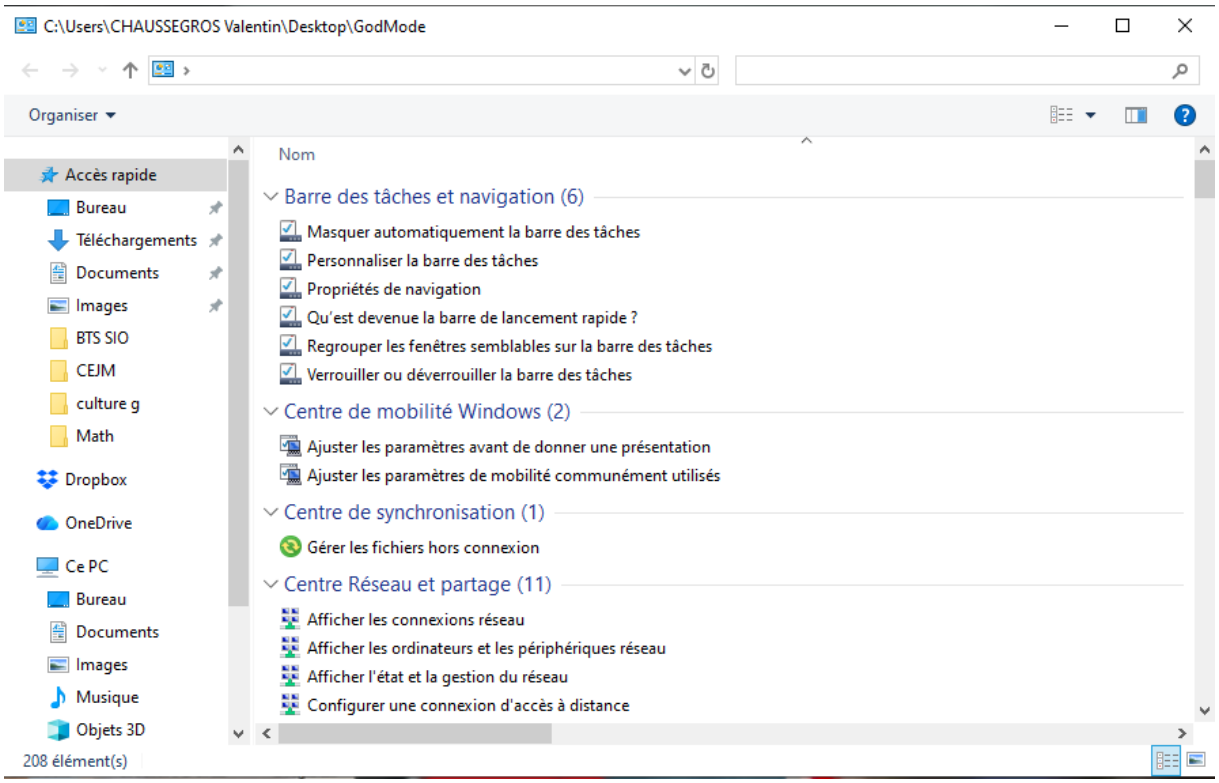

LIMITES / POINTS NEGATIFS

Dossier à recréer sur chaque poste (non transférable via clé USB). Certains raccourcis sont redondants ou peu
utiles en intervention. Le GUID est fixe mais doit être saisi sans erreur : une faute de frappe = dossier normal.

COMMENTAIRE LIBRE

Astuce connue mais toujours efficace pour accélérer les interventions. Créer ce dossier en début d'intervention
sur les postes fréquemment dépannés. À présenter aux clients : effet «wow» garanti et usage autonome
simplifié.

Kit du technicien réseau — Fiche de test Fiche n° 11 / 12
Nom : _____ Date : _____

12

DIAGNOSTIC SYSTEME

Super God Mode

Version v1.0 (script PowerShell communautaire) · Windows 10 / 11 · Licence : Open source (GitHub)

PORTABLE

Script PowerShell
(aucune installation)

SITE OFFICIEL

github.com/ThioJoe/Windows-Super-God-Mode

CATEGORIE

Diagnostic systeme

Le «Super God Mode» est une version améliorée et non officielle du God Mode. Sous la forme d'un script
PowerShell open source, il génère automatiquement des centaines de raccourcis vers des paramètres Windows
encore plus profonds, incluant des pages de paramètres ms-settings:// inaccessibles via le panneau de
configuration classique. Il crée un dossier structuré avec des sous-dossiers thématiques et un fichier de
recherche.

1. Télécharger le script depuis github.com/ThioJoe/Windows-Super-God-Mode.
2. Décompresser l'archive dans un dossier temporaire sur le bureau.
3. Clic droit sur le fichier .ps1 > «Exécuter avec PowerShell» (ou via terminal admin).
4. Si bloqué par la politique d'exécution : Set-ExecutionPolicy -Scope Process Bypass.
5. Laisser le script s'exécuter (génération de centaines de raccourcis en ~10 secondes).
6. Explorer le dossier généré : sous-dossiers thématiques + raccourcis .lnk.
7. Comparer avec le God Mode classique : noter les paramètres supplémentaires accessibles.

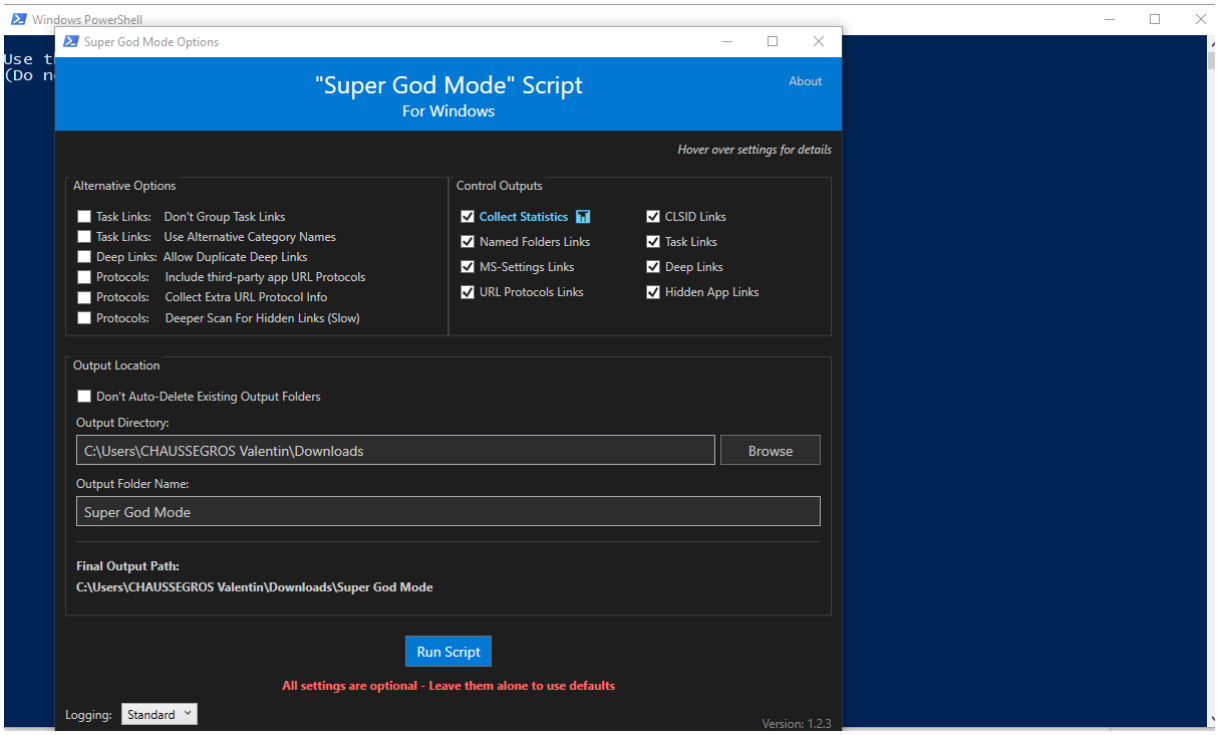

LIMITES / POINTS NEGATIFS

Nécessite PowerShell et la modification temporaire de la politique d'exécution. Script communautaire non officiel
: vérifier la source avant exécution. Certains raccourcis générés peuvent ne pas fonctionner sur toutes les
versions de Windows.

COMMENTAIRE LIBRE
Complément très intéressant au God Mode classique pour les techniciens avancés. L'accès aux paramètres
ms-settings:// est particulièrement utile sur Windows 11 où Microsoft a masqué de nombreux réglages classiques. Conserver le script sur la clé USB technicien pour un usage ponctuel.

Kit du technicien perso :

Clé USB 32 Go (min.) chiffrée BitLocker
La clé USB a été retenue comme support principal pour les raisons suivantes : • Portabilité totale : utilisable sur n'importe quel poste sans connexion internet. • Versions portables : aucune installation sur le poste client. • Autonomie : fonctionne même sans réseau d'entreprise. • Sécurité : chiffrement BitLocker pour protéger les outils sensibles. • Rapidité : accès immédiat aux outils dès branchement. Capacité recommandée : 32 Go minimum. Vitesse USB 3.0 conseillée pour les transferts.

Arborescence complète de la clé USB

■ Dossier ■ Outil ■ Script ■ Document ■ Lien

■ KIT_TECHNICIEN_RESEAU/	*Racine de la clé USB*
■ 01_DIAGNOSTIC/	*Outils de diagnostic système*
■ Speccy/	*Analyse matérielle complète*
■ HWMonitor/	*Températures et tensions en temps réel*
■ GPU-Z/	*Infos détaillées carte graphique*
■ Autoruns/	*Programmes au démarrage*
■ ProcessExplorer/	*Processus et DLL actifs*
■ DriverView/	*Liste des pilotes installés*
■ 02_RESEAU/	*Outils réseau*
■ Wireshark/	*Analyseur de trames réseau*
■ PuTTY.exe	*Client SSH/Telnet (exécutable unique)*
■ NetworkScanner/	*Scanner réseau IP/NetBIOS/SNMP*
■ TCPViewer/	*Connexions réseau en temps réel*
■ WirelessNetView/	*Réseaux Wi-Fi environnants*

03_SECURITE/	*Outils sécurité et suppression malwares*
Malwarebytes/	*Anti-malware portable*
HijackThis/	*Analyse démarrages et navigateur*
RootkitRevealer/	*Détection de rootkits*
ClamWin/	*Antivirus portable*
SuperAntiSpyware/	*Suppression spywares*
04_MAINTENANCE/	*Nettoyage et optimisation*
CCleaner/	*Nettoyage registre et fichiers temp*
Defraggler/	*Défragmentation HDD*
7-Zip/	*Gestionnaire d'archives*
TreeSizeFree/	*Analyse occupation disque*
DoubleKiller/	*Suppression de doublons*
05_RECUPERATION/	*Récupération de données et mots de passe*
Recuva/	*Récupération fichiers supprimés*
UnstoppableCopier/	*Copie depuis disques endommagés*
ProduKey/	*Clés de licence Windows/Office*
WirelessKeyView/	*Mots de passe Wi-Fi sauvegardés*
MailPasswordRecovery/	*Récupération mots de passe messagerie*
06_REPARATION/	*Réparation système et suppression AV*
LSP-Fix/	*Réparation Winsock*
McAfee_Removal/	*Désinstallation McAfee*
Norton_Removal/	*Désinstallation Norton*
Avast_Removal/	*Désinstallation Avast*
07_PERSO/	*Elements personnels du technicien*
scripts/	*Scripts PowerShell personnalisés*
reset_network.ps1	*Réinitialisation carte réseau (release/renew)*
clear_print_spooler.ps1	*Vider la file d'impression bloquée*
inventaire_parc.ps1	*Export inventaire matériel en CSV*
create_restore_point.ps1	*Créer un point de restauration rapide*
check_disk_health.ps1	*Vérifier santé disques SMART via PowerShell*
docs/	*Documentation et modèles*
modele_rapport_intervention.docx	*Rapport d'intervention vierge à remplir*
checklist_intervention.pdf	*Checklist complète pré/per/post intervention*
fiches_test_12_outils.pdf	*12 fiches de test des utilitaires*
charte_utilisation.docx	*Charte d'utilisation et déontologie (ce document)*
liens_utiles.html	*Page HTML avec tous les liens de ressources technicien*

Éléments personnels — Liens utiles (liens_utiles.html)

Outils & téléchargements

Nom	URL	Description
NirSoft Launcher	launcher.nirsoft.net	*Suite d'outils portables (mdp : nirsoft9876$)*
Piriform / CCleaner	www.piriform.com	*CCleaner, Recuva, Defraggler, Speccy*
Sysinternals (Microsoft)	learn.microsoft.com/sysinternals	*Autoruns, Process Explorer, TCPView*
Tous les drivers	www.touslesdrivers.com	*Identification et téléchargement de pilotes*
MajorGeeks	www.majorgeeks.com	*Téléchargements logiciels sécurisés*

Diagnostic & analyse

Nom	URL	Description
VirusTotal	www.virustotal.com	*Analyse de fichiers suspects en ligne*
HijackThis Analyzer	www.hijackthis.de	*Analyse automatique des logs HijackThis*
Process Library	www.processlibrary.com	*Identification des processus Windows*
Should I Remove It?	www.shouldiremoveit.com	*Aide à la désinstallation de logiciels*

Réseau & connectivité

Nom	URL	Description
MireIP / Test ADSL	www.mireip.com	*Test de bande passante*
WhatIsMyIP	www.whatismyip.com	*IP publique de la connexion*
Default Router Passwords	www.routerpasswords.com	*Mots de passe par défaut des routeurs*
DNS Leak Test	www.dnsleaktest.com	*Vérifier les fuites DNS*

Documentation & formation

Nom	URL	Description
Tech2Tech	www.tech2tech.fr	*Blog technicien informatique itinérant*
Super God Mode (GitHub)	github.com/ThioJoe/Windows-Super-God-Mode	*Script Super God Mode*
ANSSI	www.ssi.gouv.fr	*Agence nationale de sécurité informatique*
RGPD — CNIL	www.cnil.fr	*Réglementation données personnelles*

Conclusion : dans ce TP j'ai appris à utilisé de nombreux outils qui me serviront et à créer mon propre kit du technicien perso.